

# CATÁLOGO DO ITEM IMPORTADO

## Pleito de Inclusão de Ex-Tarifário

- não confidencial, todo em português, no máximo 3 páginas, orientação retrato, sem qualquer indício que identifique a empresa pleiteante -

Número de Controle SDIC	NCM	Sugestão de descrição do ex-Tarifário (item II – c. da Ficha Técnica – Excel)
M39-24I	8208.40.00	Lâmina de corte com bordas serrilhadas, fabricada em liga de aço-boro ou cromo vanádio, revestida nas bordas com carboneto de tungstênio, com espessura de 5 mm (+ - 0,05 mm), comprimento de 190 mm (+ - 0,4 mm), largura de 48,5 mm (+ - 2 mm), própria para aplicação na unidade de corte do sistema de gerenciamento de resíduos de máquinas agrícolas autopropulsadas.

### 1. Especificações técnicas detalhadas da autopeça:

- Lâmina de corte
- Com bordas serrilhadas
- Fabricada em liga de aço-boro ou cromo vanádio
- Revestida nas bordas com carboneto de tungstênio
- Com espessura de 5 mm (+ - 0,05 mm), comprimento de 190 mm (+ - 0,4 mm), largura de 48,5 mm (+ - 2 mm)
- Peso: 0.320 kg

### 2. Imagens da autopeça importada e/ou desenho esquemático:

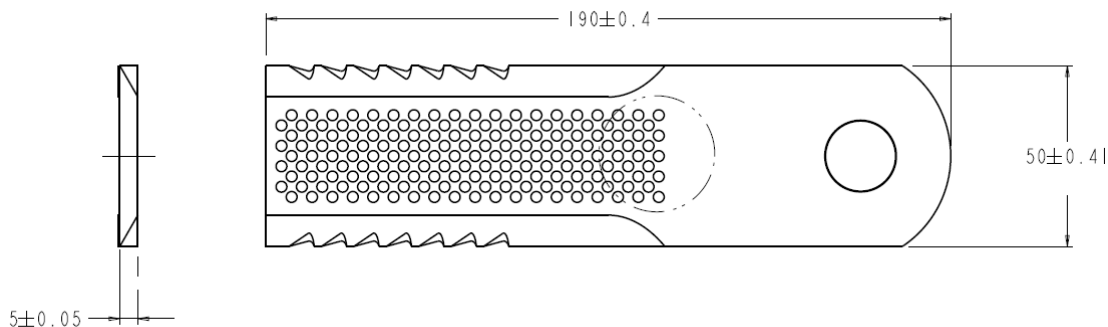

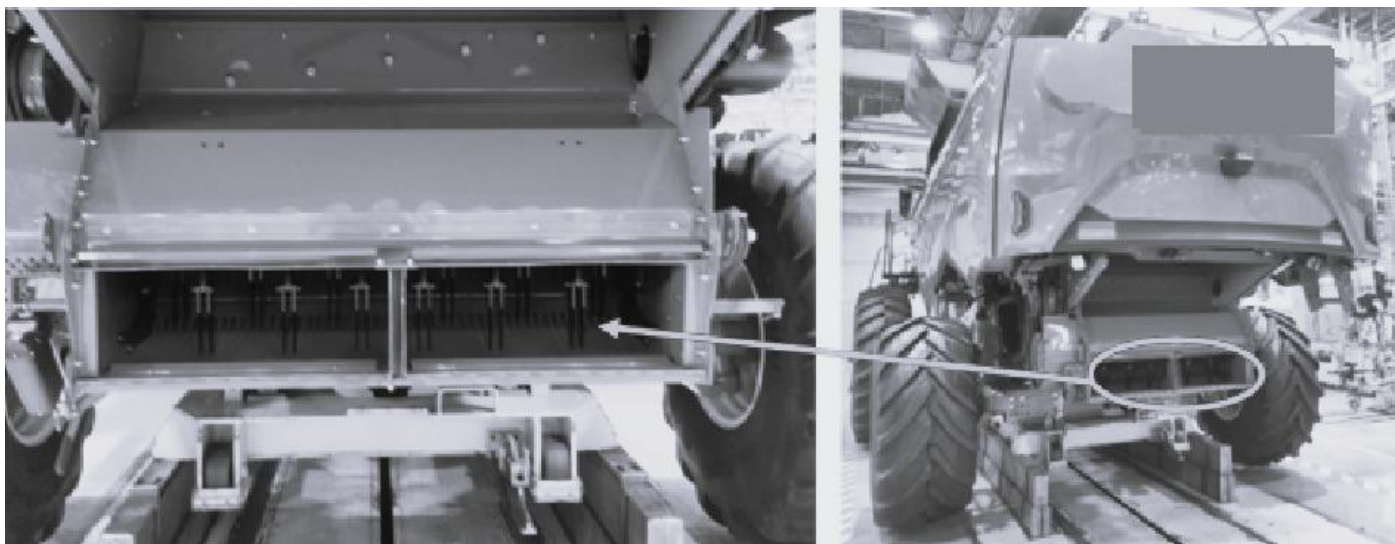

**3. Aplicação do item importado:**

Aplicada na unidade de corte do sistema de gerenciamento de resíduos de máquinas agrícolas autopropulsadas.

**4. Função do item importado no produto fabricado pela empresa pleiteante do ex-tarifário:**

Realizar o corte dos resíduos